

Le cheval des origines à nos jours



Traces et légendes
Origines - races- dressage
Equipements et soins
Travail et transports
Loisirs et jeux
Conclusion

1/3
4/12
13/22
23/37
38/47
48

Les légendes

PEGASE
est né de l'écume de la mer
et du sang de MÉSUSE
qui s'écoula quand PERSEE lui
trancha le cou



MERCURE
sur chevaux ailés



Symbole



Le Centaure



Hercule et les cavales de DOMÈDE



La Liberté sur PEGASE



Enveloppe du planétarium de LUZERNE représentant la constellation PEGASE



Le cheval de TROIE au command de la ville de TROIE



Pour prendre la ville de TROIE, les soldats grecs se cachèrent dans un énorme cheval de bois que les habitants firent entrer par curiosité, c'est ainsi qu'ils purent envahir la ville.

ACHILLE combat à TROIE



Carte postale publicitaire "Le savon à la Licorne"

SAVONNERIE MARSEILLAISE
DE LA
LICORNE

72%
D'HUILE
GARANTI

MADE
IN FRANCE

MADE
IN FRANCE

SAVON EXTRA DOUX

34, Cours Julien MARSEILLE



Grottes - Antiquités - Fresques -



Enveloppe russe avec tampon en forme de fer à cheval



Fresque d'Abu-Simbel



Sauvegarde des monuments



Fresque représentant une course



Char de postes gallo-romain



Seau de TAMACH



char



Origines du cheval



Chalicothérium
Moins de 65 millions d'années



EOCENE
1ère période ère tertiaire
Moins 55.8 millions
d'années



OLIGOCENE
2ème période tertiaire
Moins de 33.9 millions
d'années



MIOCENE
3ème période tertiaire
Moins de 23.3 millions
À moins de 5.3 millions
d'années



PILOCENE
Dernière période tertiaire
moins 5.3 à moins 1.8 millions
d'années



PLEISTOCENE
1ère période quaternaire
moins 1.8 millions à moins
10.000 ans

Evolution du cheval

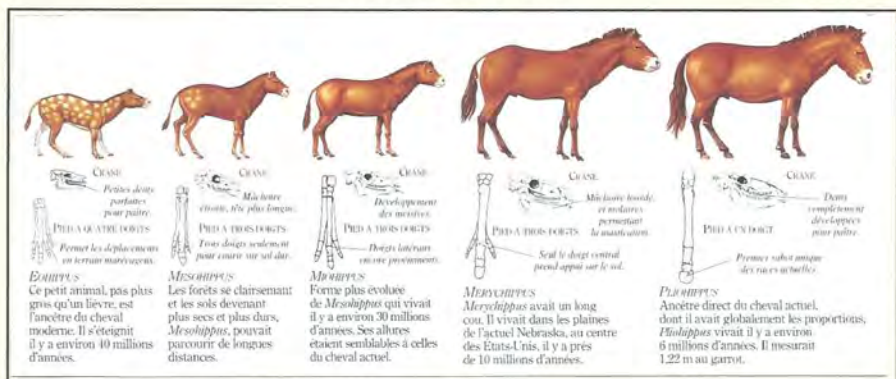

Squelette et morphologie

Squelette du cheval



Squelette cheval primitif
eohippus



Je l'ai dessiné à onze ans

MORPHOLOGIE DU CHEVAL

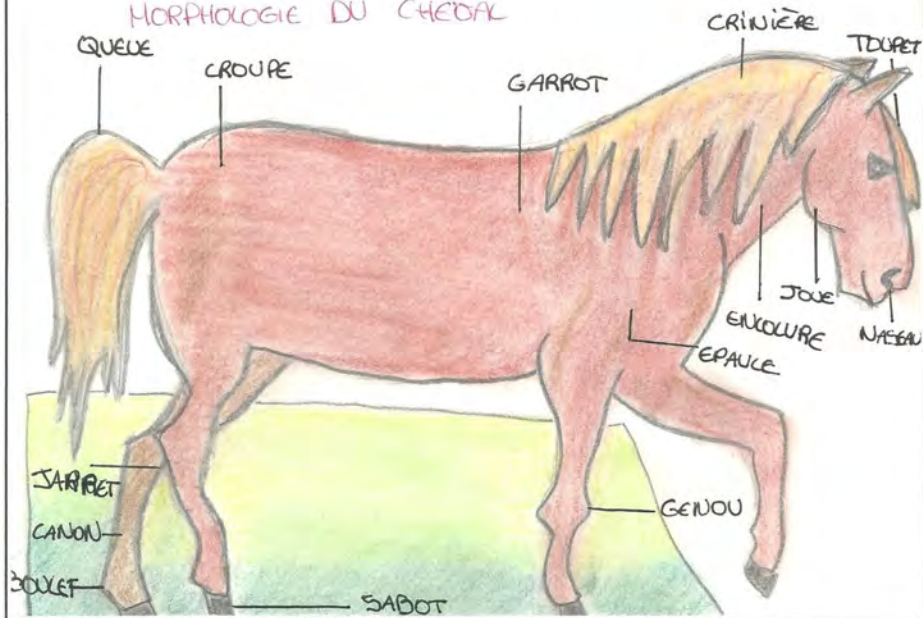

Races de chevaux pour le dressage - le sport - la promenade - l'équitation

Enveloppe irlandaise avec un cachet représentant un fer à cheval



Carte maximum avec oblitération temporaire
La jument et son poulain



Pur sang



Cheval de Mongolie



Pur sang arabe



lipijan



Hutul



Dressage

Carte postale éditée par les chocolats Louit

LE CHEVAL MONTÉ DANS TOUS LES PAYS



Rancheros mexicains dressant les chevaux sauvages.

Jeu de 7 familles – le cirque
Cheval bien obéissant

Les dompteurs



Le fils

Méthode mongole



Les éperons obligent le cheval
à se soumettre



Méthode face à face



Buvard chocolat Poulain- le poulain bien dressé pour taper dans le ballon

Vous aurez
gratuitement

CE BALLON

- 0 m 65 de circonférence -

BUVARD



avec les **CHÈQUES TINTIN**
que vous trouverez sur tous les enveloppes
du **CHOCOLAT**

Demandez la notice explicative à votre fournisseur



Poulain



BOLAS aidant à la capture
des animaux



Gaucha sur 10 pesos
Argentine



Empreinte postale en forme de lasso

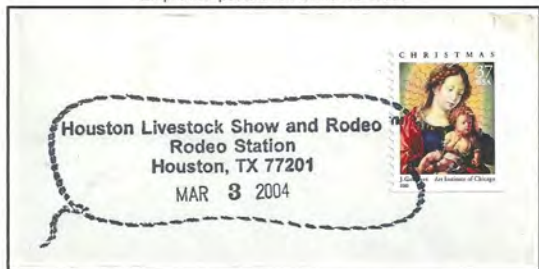

Bloc capture bœuf avec lasso



Concours – foire aux chevaux

Carte de BUTTSÄDT, ville organisatrice de foire aux chevaux



Foire à LEIPZIG



Chevaux de trait



Journal l'élevage - numéro 85 - reproduction d'un tableau de Rosa BONHEUR - la foire aux chevaux



LA FOIRE AUX CHEVAUX, le célèbre tableau de Rosa Bonheur, dont la gravure est offerte en prime à nos Abonnés d'un an, nous montre un bel ensemble de Chevaux Percherons. Nous devons surtout y distinguer les deux Chevaux gris jumeaux qui forment une paire magnifique et qui représentent d'une façon excellente le type de Percheron vers 1860. (Cf. P. 4 et Catalogue).

Concours – foire aux chevaux

Carte humoristique représentant le marché aux chevaux

La revue de l'élevage avril 1953
Concours de chevaux
Différentes races'



Brillant d'Honnues.



Fermière de Chiny.



Hidalgo de Fontaine.



Gaulois de Chiny.

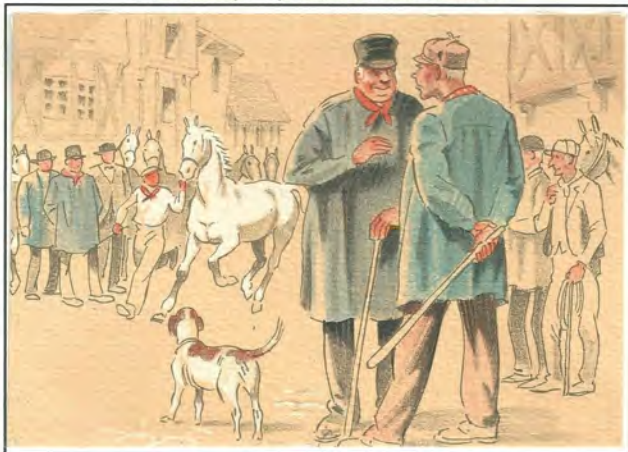

Flamme foire aux chevaux à FAY SUR LIGNON



Foire du 12 septembre à LESSAY

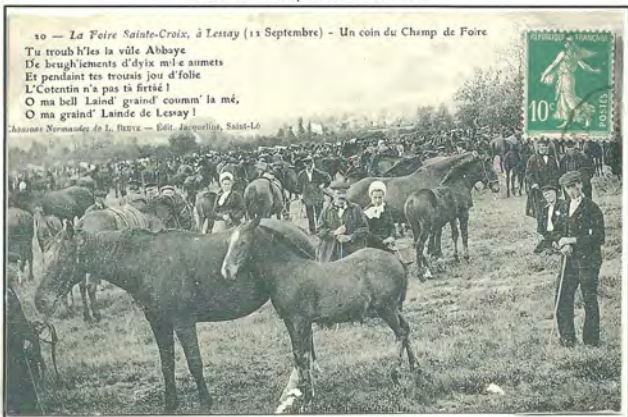

30 — La Foire Sainte-Croix, à Lessay (13 Septembre) — Un coin du Champ de Foire
Tu troub'les la vûle Abbaye
De beugliements d'dix m'le anmets
Et pendait tes trouais jou d'folle
L'Cozzelin m'a pas tû fertû !
O ma bell' Laid' g'aind' coumm' la mé,
O ma grand' Laidie de Lessay !
Chanson Normande de L. BEUVE — Édité J. JACQUILLIOT, SALES-LÉ



EUROFERS
 Fabrication de fers à chevaux
 Toutes fournitures pour ferrures
 des chevaux de selle et de course

LAMORLAYE
 01SE
 24-06-05
 187 00 001879
 5795 603460

€ R.F.
 LA POSTE
 000,53
 SM 744067



27, Voie de la Grange des Prés
 60260 LAMORLAYE (Oise)
 FRANCE



Licol - mors - selle - étriers

Mors



Flamme représentant les outils du bournier

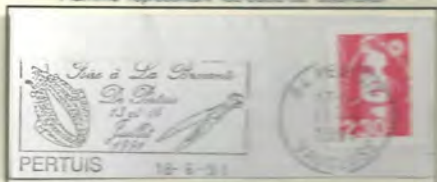

Etriers



Le bournier au travail



Le bournier travaille pour moi



Facture pour la réparation et la fabrication de matériel

CUIRS - TEXTILES - LITERIE
FOURNITURES GÉNÉRALES
DE BOURRELLERIE - TAPISSERIE
— GARNITURES AUTOS —

MAISON FONDÉE EN 1860

FABRICATION DE :
LITERIE - BACHES AGRICOLES
BANNES - STORES - BACHAGES CAMIONS
HOUSES AUTOS - HARNACHEMENT

R. C. Saintes 57-A-253
C. C. P. BORDEAUX 495-64
TÉLÉPHONE 0 01

J. COURTIN Fils

SUCCESSEUR DE JEAN COURTIN

21, RUE PALLU-DE-LA-BARRIÈRE, 21

SAINTES
(CHARENTE-MARITIME)

Télégrammes
J. COURTIN, B.P. 35 - Saintes
Carte Professionnelle 324.027

Saintes, le 7 Décembre 1961

Doit M^{rs} Bergeron selon St-Jouin de Marne (St-Jouin) les marchandises

ci-après désignées, expédiées à vos risques et périls par : *forte*

Entretien et nourriture

Je prends soin de lui je lui apporte son avoine



Les cavaliers apprennent les bons gestes de base



Outils nécessaires pour le nettoyage des fers à chevaux

Je garde le crin



Le passage élément essentiel pour avoir du contact avec le cheval

ARREY SUR IMAGE



MÉDECINE DE CHEVAL. A Newmarket, haut lieu de l'élevage et des courses en Angleterre, se trouve le plus grand hôpital équin d'Europe. Équipé d'IRM, d'appareils de radiologie et d'arthroscopie, l'établissement propose un service d'urgences. Ici, une équipe vétérinaire travaille un pur-sang sous anesthésie vers la table d'opération.



Le Newmarket Equine Hospital se flatte de recevoir des « patients » du monde entier qui y bénéficient de soins de qualité. En 2010, il a enregistré 3 267 admissions et 834 interventions chirurgicales y ont été pratiquées, 700 par jour, samedi et dimanche inclus.

PHOTO: SAN KITWOOD REPORTAGE BY GETTY IMAGES



auscultation



recherche



Cycle d'un parasite intestinal du cheval



Carte publicitaire Chocolat D' AIGUEBELLE



Le Docteur ROUX élève de PASTEUR, découvre le SERUM ANTIDIPHTÉRIQUE, il a été essayé sur différents animaux, mais le Docteur ROUX, l'inocule au cheval, il démontre la supériorité du cheval. Depuis que les résultats ont été connus, une souscription nationale a permis d'acquérir 100 chevaux pour la fabrication du sérum. En 1884 la vaccination sera faite aux enfants.

Carte publicitaire Chocolat Félix POTIN

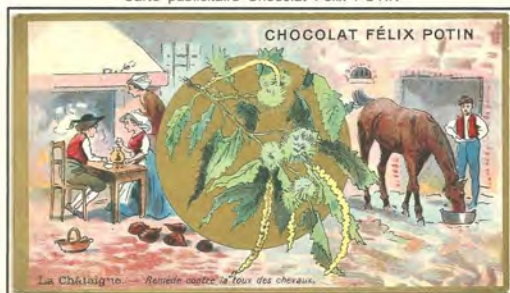

La châtaigne serait un remède contre la toux des chevaux

Protection et maltraitance des chevaux

Emballage tablette de chocolat avec un texte pour la Fondation du cheval



**Fondation
pour le cheval**

**Stiftung
für das Pferd**

FEINSTE SCHWEIZER MILCHSCHOKOLADE

Devenez un ami sincère des animaux en achetant ce chocolat
Le bénéfice réalisé par la vente de ce chocolat est destiné à la Fondation pour le cheval. Grâce à elle, bon nombre de jeunes poulains heureux de vivre seront sauvés de l'abattoir et, mis dans les pâturages de la fondation, ils deviendront des chevaux utiles.
Soutenez cette œuvre de caractère nationale en faveur du cheval.

Durch den Kauf dieser Schokolade bekennt Du Dich als echter Tierfreund!
Der Erlös aus dem Schokoladeverkauf kommt der Stiftung für das Pferd zu. Die Stiftung wird daraus viele junge, lebensfrohe Fohlen vor der Schlachtbank retten und sie auf ihren Weiden zu brauchbaren Pferden heranwachsen lassen.
Unterstützt diese wahrhaft nationale Aktion für das Pferd.

Fondation pour le cheval
Dr. F. Egger
Président des Schweiz. Tierarztverbände

Stiftung für das Pferd
Hans Schwarz

Postcheckkonto: Bern III 921

100 gr. FABRICATION: CHOCOLAT TITLIS S.A. CASLANO Fr. 1.-

Nourriture réconfortante





**LE BABY-PHOSPHATE se trouve seulement
chez Monsieur
Médicin-vétérinaire à
Briey**

Avec Baby-Phosphate vétérinaire

Sans Baby-Phosphate vétérinaire

Protection et maltraitance des chevaux



 1111111111
 AUKKXII
 Soufrane
 traitement de
 « la débilité rhino-bronchique »
 sérum nasal soufflé
 E. Lablanc, boulevard de 15 oct.
 N. 8, P. 8, 7
 81, rue de Valenciennes, 107
 (1046)



Jument vivant au refuge
 pour chevaux au Royaume
 Uni
 Elle porte un pyjama car
 elle est allergique aux
 piqûres de moucherons
 Le pyjama a été offert par
 une compagnie aérienne

Soldats anglais soignant les chevaux blessés





Visé à Paris N° 401. — Guerre 1914-1915. — MAILLY-MAILLET (Somme)
 Dans une ferme les poilus teignent les chevaux blancs en noir. — Dyeing horses black in a farm



Texte au verso de la carte

CARTES D'AUTRESOIS

Place: _____

Classe: _____

Au camp de Mailly-Maillet

Il faut sans cesse de bons chevaux de Mailly-Maillet pour protéger à notre opération de campagne. Je propose en tant que chevaux blancs, afin de ne pas se faire remarquer par l'ennemi.

Le Bureau d'entraide d'urgence est chargé de faire connaître en tant que chef de la Grande-Croix. Il y a eu aussi des chevaux de couleur de la ferme. Le service de commande reçoit les demandes de complémentaires. En fait, après...

Cherchez sans cesse le meilleur cheval possible pour faire de bons chevaux.

Télégramme envoyé par le Général Commandant pour la réquisition des chevaux

Texte intégral

Mod. n° 698. — 1909-25. (boît. 1914. — Jema 145.)
 Cadre réservé au service.
 Prendre d'écrire très lisiblement le télégramme.

POSTES ET TELEGRAPHES

TELEGRAMME

16 * 10 14

Voire au verso

NATURE DE TELEGRAMME.	NUMERO.	NOMBRE DE MOTS.	HEURES DE DEPART.
S. Cludemer	20	18	14 18

S. Cludemer vous prie de vouloir bien faire passer par vos soins les réquisitions de chevaux à partir de cantons circonvoisins. Les réquisitions de chevaux auront lieu à partir de cantons circonvoisins. Sont Cludemer vous prie de vouloir bien faire passer par vos soins les réquisitions de chevaux à partir de cantons circonvoisins. Les réquisitions de chevaux auront lieu à partir de cantons circonvoisins.

Nom et adresse de l'expéditeur: _____
 (Ces indications ne sont taxées et transmises.)

Le travail aux champs

La charrue



Flamme représentant le labourage



Etiquette en cuir publicitaire



labourage



Passage du rouleau après les semences



Formation des sillons

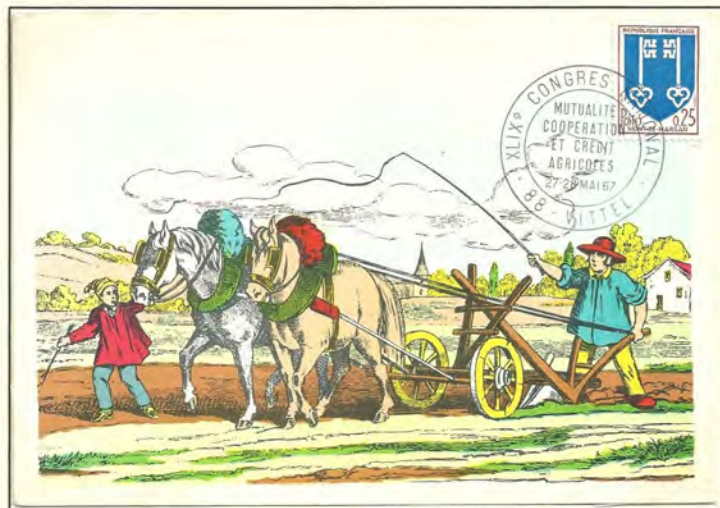

Carte postale ancienne le labour

ARDÈCHE.

LA FRANCE ILLUSTRÉE,

GÉOGRAPHIE, HISTOIRE, ADMINISTRATION ET STATISTIQUE.

PAR V. A. MALTE-BRUN.



Olivier de Serres enseignant l'agriculture pratique aux paysans des Cévennes.

Bloc représentant le cheval équipé de la machine à semer

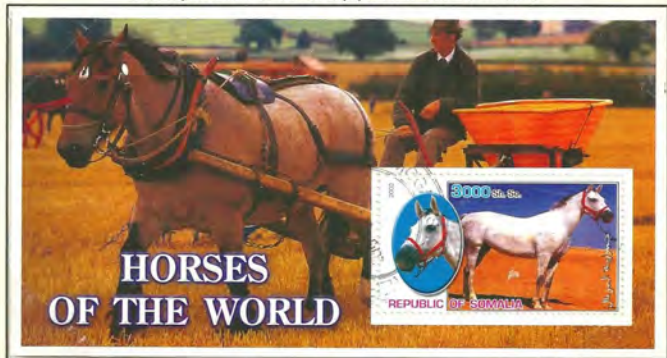

timbre des Nations unies
chargement



Charette chargée



Le batteur - manège à chevaux

Transport jusqu'au
moulin



Grains de blé



Maurice avait vu tous les avantages qu'offrait l'emploi du batteur mécanique, mais il n'osait en acheter un dès sa première année, à lui tout seul. C'eût été immobiliser une trop forte somme. Il avait vu à la ferme-école une de ces machines qu'on louait aux cultivateurs; mais elle était mise en mouvement par la vapeur, et Maurice craignait de graves accidents causés par le manque d'expérience.

Il se rabattit sur un batteur à manège de chevaux, moins

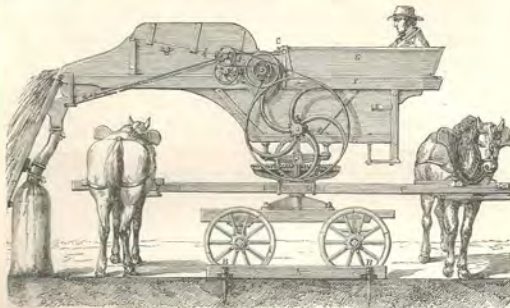

BATTEUR À MANÈGE DE CHEVAUX.

coûteux et surtout moins dangereux, et songea d'abord à l'acheter par souscription entre cultivateurs. Une considération l'arrêta : l'antagonisme qui pourrait naître entre plusieurs personnes ayant mêmes titres et mêmes droits à se servir de la machine. Il finit par décider qu'il s'adresserait à maître Coignot. Il était dans les meilleurs termes avec lui, et Mazé lui-même, depuis qu'il s'était habitué à la vente de la Chesnaie et qu'il en avait fait livraison, la dernière gerbe enlevée, sans em-

Le travail du cheval dans les vignes

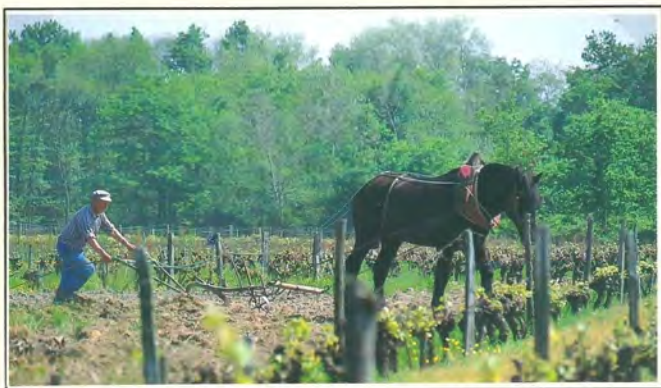

Nettoyage
des vignes à
l'ancienne
avec notre
ami le cheval

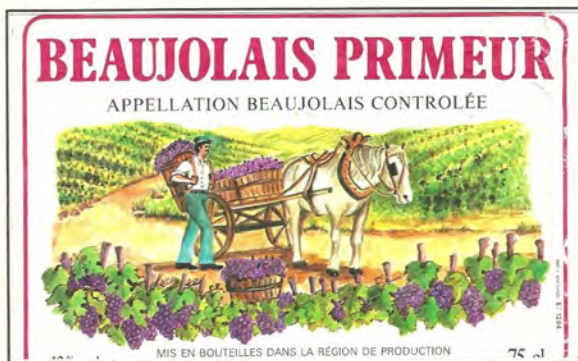

Ramassage du raisin

Chargement de la charrette
sur étiquette de vin

CARTO CLUB BUCUREȘTI
MUZEUL MUNICIPIULUI BUCUREȘTI
1-14 octombrie 2000
EXPOZIȚIA
AMINTIRI DIN BUCUREȘTI

*Sacagiul vîndea apă cu vâdra prin mahalatele orașului;
ană de... "Dâmboviță, ană dulce, cin' te bea nu se mai duce!"*

**Carte
poștală**

Destinatar

Déchargement des fûts à la
coopérative

Carte de la coopérative de Bucarest - vente directe du vin au paysan

Les transports



Carte postale belge - transports de fûts



Carnet de timbres et récépissé pour le transport



Carte postale représentant les 100 ans de la prospection dans le désert de l'ARIZONA



1880 ART FLAMAND 1880
CHOCOLAT-CACAO
WAUTERS FRÈRES
HENRI WAUTERS SUCCESEUR, BAND.

Houthakkers

A. Maure

Carte publicitaire WAUTERS – ramassage du bois

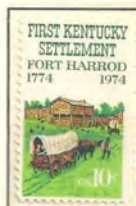

Calendrier publicitaire transport du fourrage et du lait



Carte publicitaire NESTLE - Percheron et son attelage



Enterrement de première classe



Coche funéraire



Coche funéraire

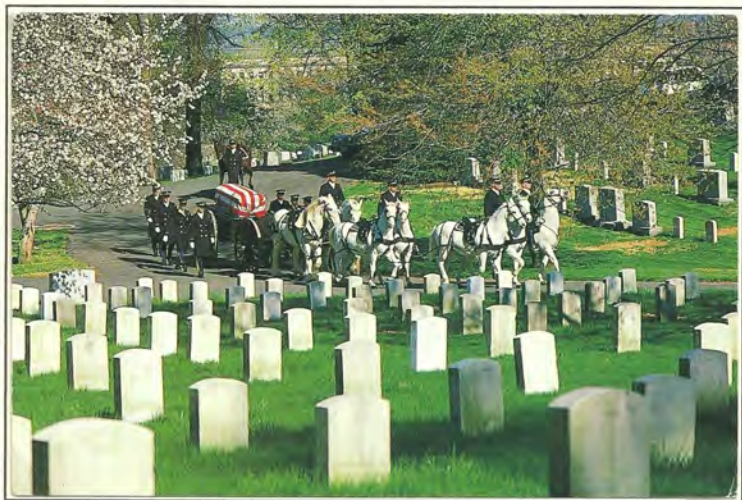

Honneur à ceux qui sont tombés – tradition de funérailles militaires au cimetière de ARLINGTON

Transport du courrier

Transport du courrier – ligne Paris Lyon



MARSEILLE – histoire postale



Transport courrier roumain





Carte avec timbres - transport de courrier et de biens agricoles



Halage

Flamme représentant l'histoire de la tractation des péniches par des chevaux
Cachet et timbres américains

Canal Welland 1824

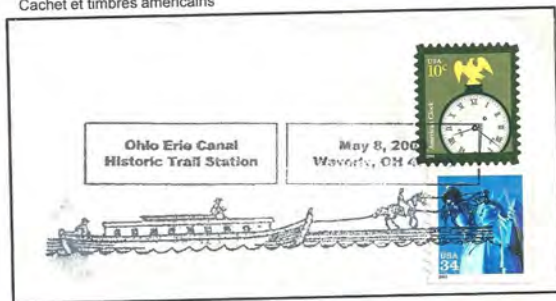

Gravure de
DUBUCOURT 1820
Montrant la difficulté
des chevaux à tirer la
péniche



Bords de la Meuse
Passage de la péniche
après l'écluse
Selon le tonnage les
péniches sont tirées
par deux, quatre ou six
chevaux

E. Maréchal, 119-48 Angoulême

22. BRIARE (Loire) — Pont-Canal (vo de face), longueur 660m



Une rampe en forme d'escargot pour les chevaux

La traversée de la Loire se fit sur deux écluses et les bateaux étaient halés par un treuil pour une partie de la traversée et par des chevaux pour l'autre partie



Halage du FLOBART bateau à fond plat pour les plages sablonneuses

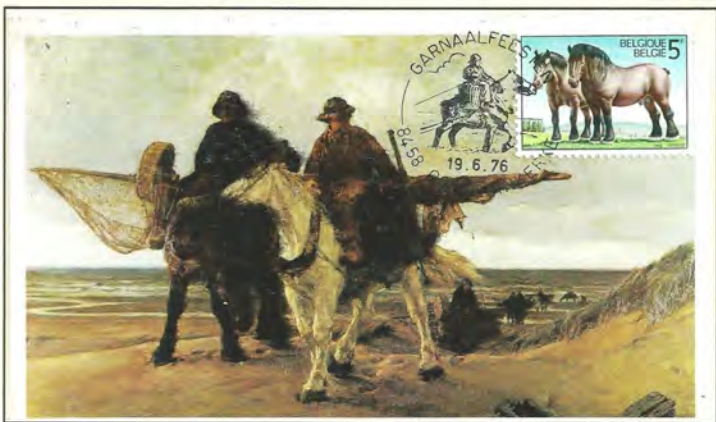
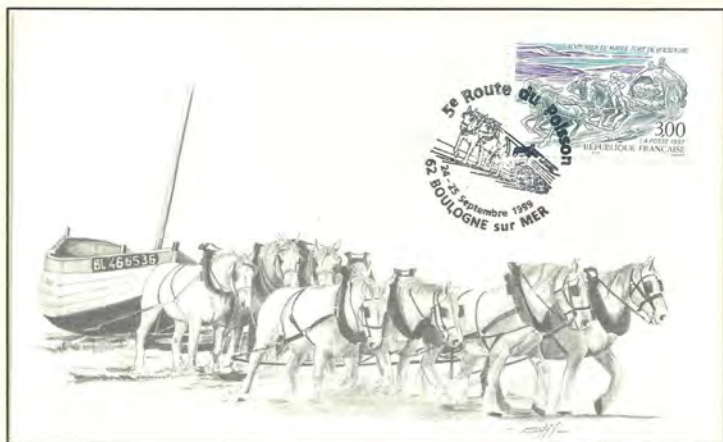

Carte maximum Belge représentant la pêche avec les chevaux à marée basse

Les filets sont déposés dans l'eau pour racler les fonds, ensuite les chevaux et les pêcheurs tirent les filets pleins de poissons et coquillages

Courriers par traîneaux 18/19^{ème}

Traîneaux

Relais par traîneaux



Promenades au 18^{ème} siècle



Les pionniers de l'alpinisme - déménagement aux sports d'hiver 1915

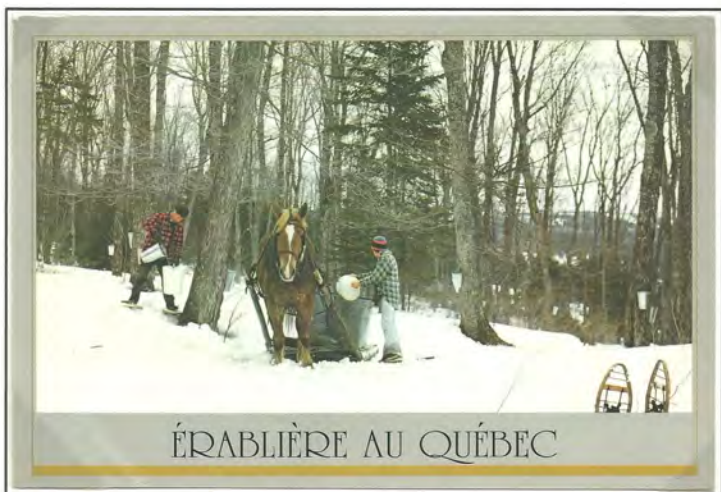

Ramassage de l'érable au CANADA

Différents véhicules tractés par des chevaux

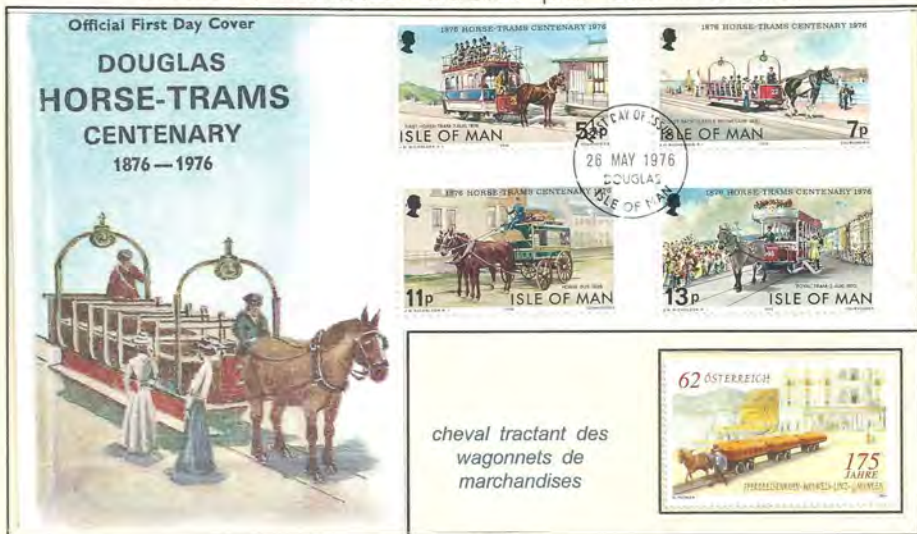

Dans un attelage, quel était le rôle du postillon ?



TRANSPORTS TERRESTRES - 60



- 1 il dirigeait l'attelage depuis l'avant de la voiture
- 2 il montait l'un des chevaux de l'attelage

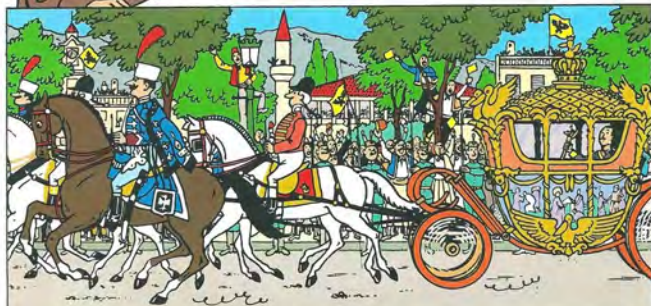

Réponse N° 2

Omnibus à deux étages



Attelage double tractant l'ambulance



Voyages en diligence

Départ pour CHAMONIX



Das besondere JUBILÄUM

50 Jahre Tag der Briefmarke

HERMANN E. SIEGER PRÄSENTIERT
"50 Jahre Tag der Briefmarke!"

BEGRÜßUNG RETARTE!

Transports à dos de chevaux



Transports au JAPON - protection des sabots des chevaux

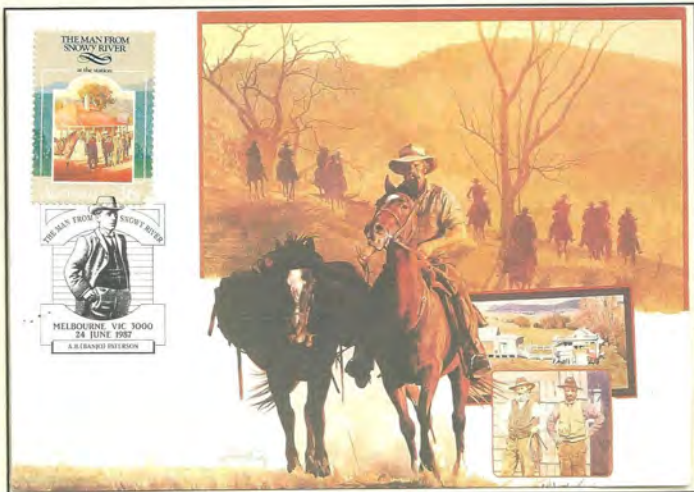

Carte maximum de MELBOURNE



Chevaux en attente de chargements

Tenues de parade

Jolie selle de Mongolie



Enveloppe américaine avec paires chevaux de parade



Chevaux de parade anglais

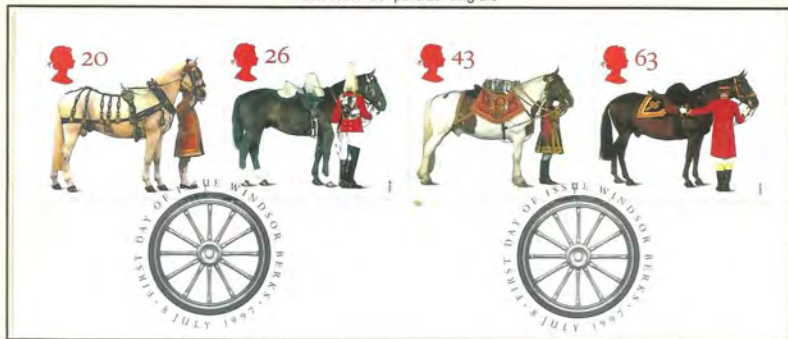

Carte offerte par la poste 'Planète timbres'



LE TIMBRE FAIT SON ÉVÉNEMENT
 au Parc Floral de Paris du 9 au 17 juin 2012

Explorez la **PLANÈTE TIMBRES**

Peinture de ZHANG XUAN - 'sortie de printemps'



Le Cirque

Flamme Monégasque



Ce très beau cheval blanc qui danse sur des œuvres de Bizet, Strauss ou Mozart donne l'impression que la pesanteur n'existe plus.

PHOTO CYRIL SOLLIER



Reproduction de TOULOUSE LAUTREC - l'écurière



Le Cirque

Buvard publicitaire « LA VACHE QUI RIT » Le cirque

CHAVANE - PARIS

ALAIN SAUVOGAN

SÉRIE
"LE CIRQUE"
Buvard N° 10

LES CHEVAUX DRESSÉS SE CABRENT ET SALUENT GENTILMENT... M. LOYAL VA LEUR DONNER EN RÉCOMPENSE CE QU'IL PRÉFÈRE LUI-MÊME... DES PORTIONS DE

La vache qui rit

LA CÉLÈBRE CRÉATION DES FROMAGERIES BEL

Cavalier saluant



Différents jeux



apprentissage



RAMSES II
Vainqueur
des
HITTITES

Jeu d'échecs



Carte représentant un cavalier portant
des objets en pyramide qu'il ne doit pas
faire tomber



Carte maximum - chevaux de bois

Cheval peluche de Maurizio CATTELAN au château de Rivoli

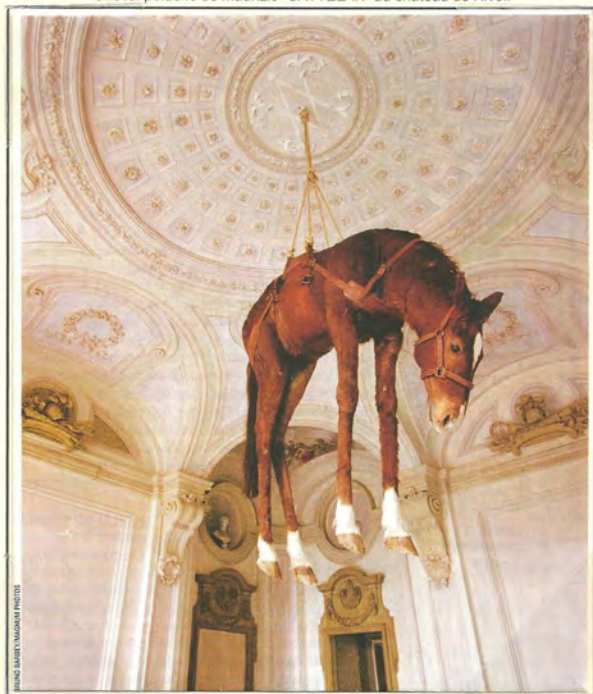

FRANCO LAMBERTI/ALAMANDA PHOTOS



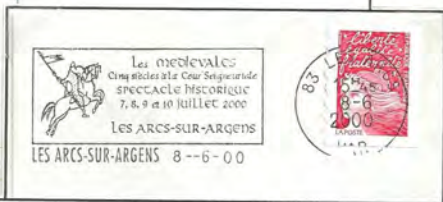
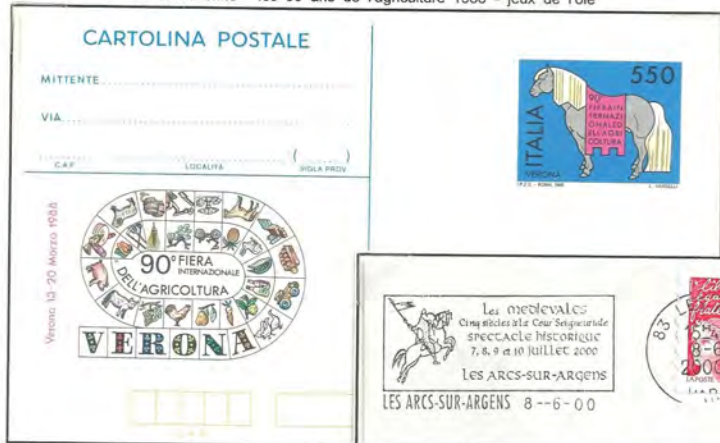

Spectacle médiéval historique

Tradition en Basse Bretagne - course avec une cavalière en croupe



Film - dessin animé humoristique



Parade folklorique belge - St Michel tenant le symbole de la justice, et le chevalier Bayard avec les quatre fils AYMON

Les quatre fils AYMON



Cheval humoristique



Fontaise - humour - publicité

E.M.A. Havaiz avec publicité (Montage de cartes des belges) - 1971 - 1972



Lotus de 1971

Calendrier 1945 - les dixièmes porte-bonheur



Carte message (1945)



Eponge publicitaire POULAIN

Sous book de bière - distribution de cadeaux au bon cheval du 15 Mai au 30 Juin



ONEP - Document philatélique - Obéls et Astéris sur chariot tirés par des chevaux



Le cheval dans les livres

Poème kazakh - le combat du cavalier



Michel Strogoff- Jules VERNE



Chevalier Ardent
François Craenhals



Héros, du livre de
Der Traumfächer



Biennale du livre - Stoyan VENEV



Lucky Luke - MORRIS



Chevaux et enluminure



Don Quichotte - CERVANTES



PONY Touriste - série mini contes

Pony, le poney noir, est arrivé il y a trois jours, dans l'écurie. "Il est temps, maintenant, de te présenter à tous mes amis de la ferme", lui dit, Doucette, la grande jument rousse.

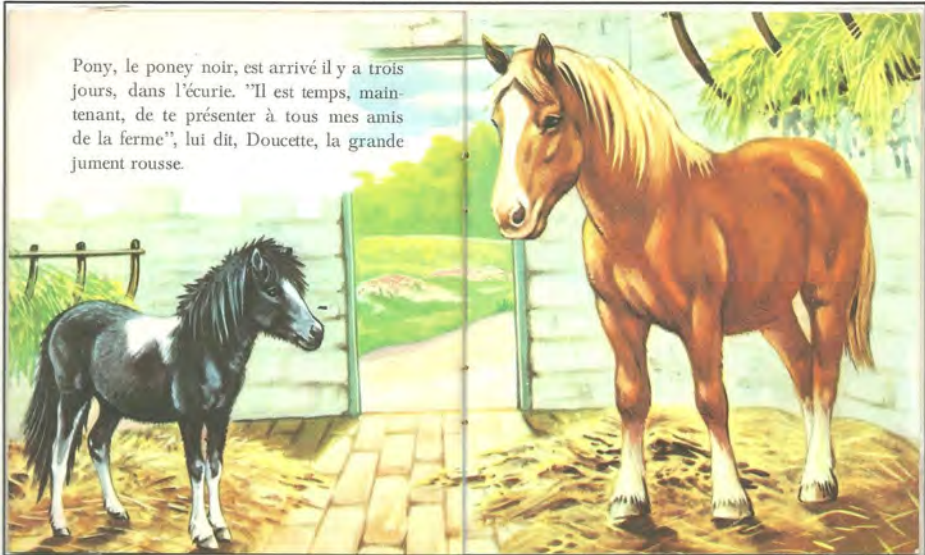

Plaisir manuel

E.M.A HAVAS avec publicité D.M.C. Fabricant de fils à broder

DOLLFUS
MIEG &
Cie



MALHOUSE CTE
HAUT RHIN
10-72-01
520 00 016062
CE68 889650

€ R.F.
LA POSTE
000,46
N° 103282



Mon déclin vers le progrès

Bloc Nouvelle-Calédonie représentant les 150 ans du service postal
Cachet - télégraphe - facteur à pieds à cheval - la patache - l'automobile



Ambulance à cheval
Devenue voiture



Le facteur, la voiture postale - l'hélicoptère



Le voyage en train
Anciennement calèche



Course à cheval comparé à la course de voiture

